PRESSEMITTEILUNG

GALERIE **ART CRU** BERLIN · ORANIENBURGER STRASSE 27 · 10117 BERLIN-MITTE
030 / 24 35 73 14 · GALERIE@ART-CRU.DE · WWW.ART-CRU.DE

MARISA KROLIKOWSKI - GESICHTER

Ausstellungsdauer: **24.05.–14.07.2022**
Vernissage: **19.05.2022, 19 Uhr**
Öffnungszeiten: **Di u. Do 12-18 Uhr, Mi 14-18 Uhr u. nach Vereinb.**
Ausstellungsort: **Galerie ART CRU Berlin, Oranienburger Str. 27, 10117 Berlin-Mitte**

Galerie ART CRU Berlin zeigt Zeichnungen von **Marisa Krolikowski** (*1996) aus dem Atelier Blumenfisch in ihrer ersten Einzelausstellung.

Die Künstlerin setzt sich in ihren seriellen Arbeiten mit Fragen der Einzigartigkeit und des Andersseins, der Gleichheit und der Abweichung auseinander. Häufig zeichnet sie alltägliche Stadtbewohner*innen wie Katzen, Hunde, Fußballspieler*innen oder Skater*innen, die sie auf ihren Roller-Touren durch Berlin erblickt, ergänzt durch Tiere aus ferneren Ländern, wie Nashörner, Bären oder Eidechsen. Bei den Serien stellt man sich die Frage, ob sie jeweils ein einzelnes Zeichen-Objekt immer und immer wieder wiederholt, oder ob es sich um unterschiedliche Objekte handelt. Vielleicht bildet sie auch unterschiedliche Wesenszustände eines Nashorns, einer Katze usw. ab und durchleuchtet damit deren physikalische Realität(en)? Manchmal verschwimmen in Marisa Krolikowskis Arbeit die Grenzen zwischen Tier- und Menschen-Welten zu faszinierenden Mischwesen: Bären mit menschlichen Gesichtern, Walrosse mit Fühlern, hochgewachsene Vogelgestalten. Beeindruckend ist außerdem die besondere Behandlung des Raumes in bestimmten Serien. Die Künstlerin neigt dazu, ihre Objekte zu zergliedern und zerkleinern. Dabei entstehen mosaikähnliche Strukturen, die, neben der beschriebenen Grenzverwischung zwischen den Spezies, auch die Bereiche von Vorder- und Hintergrund verschwimmen lassen und so die räumliche Wahrnehmung der Betrachter*innen herausfordern. Eine Katze ist (k)eine Katze ist (k)eine Katze.

-

Über Atelier Blumenfisch: Noch nie 'nen Blumenfisch gesehen? Macht nix Ein Blumenfisch kann schließlich Vieles sein, ist immer wieder neu und immer wieder anders – und bietet eine Vielfalt von Möglichkeiten für die unterschiedlichsten Menschen mit den verschiedensten Fähigkeiten. Beispielsweise im Atelier Blumenfisch, wo Malereien auf Leinwand, Kaltnadelradierungen und verschiedenste Dekorationsobjekte entstehen.

Blumenfisch ist eine anerkannte Werkstatt für Menschen mit Beeinträchtigungen und unterstützt den beruflichen Ein- oder Wiedereinstig.

-

In einer symbolischen Aktion der Solidarität mit der Ukraine wurden die Wände in der Galerie am 27.02.2022 schwarz gestrichen. Der Krieg bedeutet für uns einen brutalen Einschnitt, der ein unkommentiertes „Weiter so“ falsch erscheinen lässt. Die Ausstellung von Marisa Krolikowski findet nun vor und auf diesem schwarzen Hintergrund statt. In diesem Rahmen möchten wir zwei

PRESSEMITTEILUNG

GALERIE **ART CRU** BERLIN · ORANIENBURGER STRASSE 27 · 10117 BERLIN-MITTE
030 / 24 35 73 14 · GALERIE@ART-CRU.DE · WWW.ART-CRU.DE

Organisationen mit einer Spende unterstützen: **ARTISTS at RISK** (AR) und **Ärzte ohne Grenzen.**

Seit 2013 arbeitet AR mit gemeinnützigen Kunstorganisationen und staatlichen Geldgebern zusammen, um Künstler*innen zu unterstützen, die politisch gefährdet sind und vor Unterdrückung und Krieg fliehen. Ärzte ohne Grenzen leistet weltweit medizinische Nothilfe in Krisen- und Kriegsgebieten und nach Naturkatastrophen. Die internationale Organisation hilft schnell, effizient und unbürokratisch – ohne nach Herkunft, Religion oder politischer Überzeugung der betroffenen Menschen zu fragen. Weitere Informationen zu beiden Organisationen und **direkte Spendenmöglichkeiten** auf: artistsatrisk.org und aerzte-ohne-grenzen.de

-

Galerie ART CRU Berlin ist seit 2008 Berlins einzige Galerie für Outsider Art. Dieser Begriff (1972 von Roger Cardinal als Synonym des 1945 vom Maler Jean Dubuffet geprägten Terminus „Art Brut“ eingeführt) bezeichnet die Kunst von Menschen mit Psychiatrieerfahrung oder geistigen Behinderungen. Das Team der Galerie ist davon überzeugt, dass die besondere Wahrnehmung dieser Künstler*innen sich in einzigartigen Kunstwerken von hoher Authentizität darstellt. In den Ausstellungen werden Arbeiten von „Außenseiter*innen“ als wichtige Position der Gegenwartskunst präsentiert. Ziel ist es, einen aktiven Diskurs mit dem etabliertem Kunstbetrieb anzuregen. Im Kunsthof in der Oranienburger Straße gelegen, positioniert die Galerie Werke von Menschen mit besonderem Erleben mitten in der Berliner Kunstszene.

Träger der gemeinnützigen Galerie ART CRU Berlin ist der Verein *PS art e.V. Berlin*, ein Netzwerk verschiedener psychosozialer Institutionen.

- - -

Kontakt:

Galerie ART CRU Berlin, Oranienburger Str. 27, Im Kunsthof, 10117 Berlin

Maren Rabe (1. Vorsitzende PS art e. V. Berlin)
Ivan Nenchev
Matthias Hofmann (Pressereferent)

Tel:	030 24 35 73 14
Mail:	galerie@art-cru.de
Web:	www.art-cru.de
Instagram:	@artcruberlin
Öffnungszeiten:	Di und Do 12-18 Uhr, Mi 14-18 Uhr, u. nach Vereinb.

PRESSEMITTEILUNG

GALERIE **ART CRU** BERLIN · ORANIENBURGER STRASSE 27 · 10117 BERLIN-MITTE
030 / 24 35 73 14 · GALERIE@ART-CRU.DE · WWW.ART-CRU.DE

Für druckfähiges Bildmaterial wenden Sie sich bitte an: galerie@art-cru.de

Marisa Krolikowski, O.T., 2019, Buntstift, Bleistift, Serie: 6-teilig, je 21x28

PRESSEMITTEILUNG

GALERIE **ART CRU** BERLIN · ORANIENBURGER STRASSE 27 · 10117 BERLIN-MITTE
030 / 24 35 73 14 · GALERIE@ART-CRU.DE · WWW.ART-CRU.DE

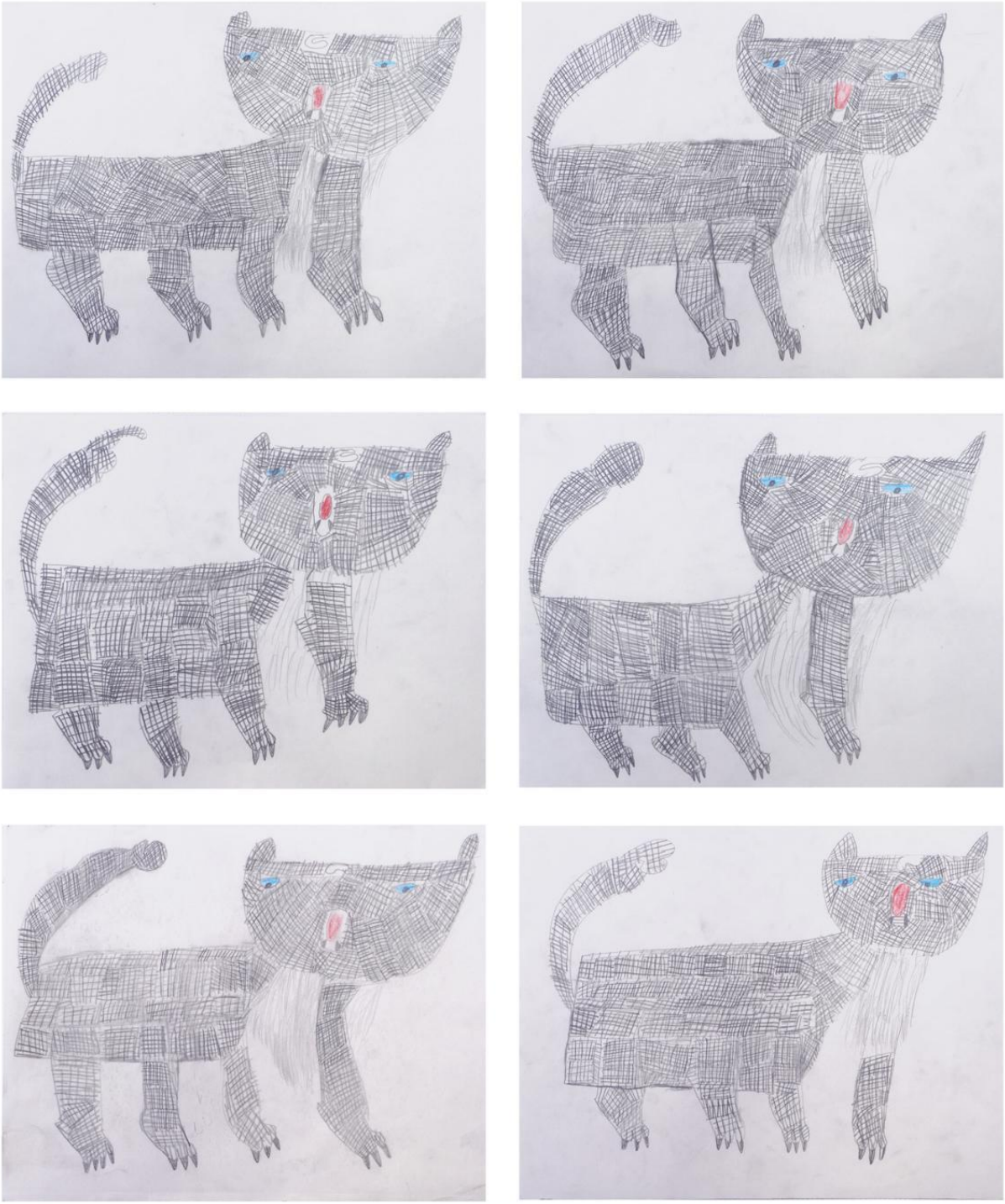

Marisa Krolikowski, O.T., 2019, Bleistift, Buntstift, Serie: 6-teilig, je 20x26

PRESSEMITTEILUNG

GALERIE **ART CRU** BERLIN · ORANIENBURGER STRASSE 27 · 10117 BERLIN-MITTE
030 / 24 35 73 14 · GALERIE@ART-CRU.DE · WWW.ART-CRU.DE

Marisa Krolikowski, O.T., 2019, Buntstift, Bleistift, 30x42

M.K., O.T., 2018, Buntstift, Bleistift, 42x30

M.K., O.T., 2022, Buntstift, Bleistift, 42x30

Alle Bilder: © Galerie ART CRU Berlin / Blumenfisch gGmbH